



**UNIVERSIDAD DE LA FRONTERA**  
**VICERRECTORÍA ACADÉMICA**  
**DIRECCIÓN DE VINCULACIÓN CON EL MEDIO**  
**DIRECCIÓN DE CALIDAD**

**ANEXOS INDICADORES DE  
VINCULACIÓN CON EL MEDIO**

Abril, 2018

## TABLA DE CONTENIDOS

INDICADORES DE VINCULACIÓN CON EL MEDIO-UNIVERSIDAD DE LA FRONTERA.....	2
1. RESUMEN.....	2
2. DETALLE DE INFORMACIÓN RESPECTO AL INDICADOR .....	2
N° DE TEMPORADAS Y CICLOS ARTÍSTICOS ABIERTOS A LA COMUNIDAD .....	3
EVIDENCIA 2013 .....	3
EVIDENCIA 2014 .....	4
EVIDENCIA 2015 .....	5
EVIDENCIA 2016 .....	7
EVIDENCIA 2017 .....	9
Actividades artístico-culturales, periodo 2013 - 2017 .....	11

# INDICADORES DE VINCULACIÓN CON EL MEDIO-UNIVERSIDAD DE LA FRONTERA.

## 1. RESUMEN

El presente documento pone a disposición de la comunidad universitaria y externa el respaldo de información trabajada con las diferentes unidades de la Universidad para calcular los Indicadores de Vinculación con el Medio de la Universidad de La Frontera. Este trabajo consideró en profundidad el material bibliográfico que propone la CNA en su “Cuaderno de Investigación N°1: “La función de Vinculación o Tercera Misión en el contexto de la Educación Superior Chilena” y, Cuaderno de Investigación N°6: “Midiendo la vinculación de las instituciones de educación superior con el medio y su impacto. Estudio de las mejores prácticas en el mundo y desarrollo de instrumento piloto para instituciones chilenas”, así como otros documentos que fueron propuestos por el Comité de vinculación con el Medio de la Universidad.

Estos indicadores se ajustaron a la actividad y contexto de como se concibe la Vinculación con el medio dentro de la Universidad de La Frontera.

A continuación se presenta el detalle del Indicador N°15.

## 2. DETALLE DE INFORMACIÓN RESPECTO AL INDICADOR

N°	Indicador	2013	2014	2015	2016	2017
15	N° de temporadas y ciclos artísticos abiertos a la comunidad (área extensión artístico)	1	1	1	1	1

N° de temporadas y ciclos artísticos abiertos a la comunidad  
Evidencia 2013

  
**UNIVERSIDAD DE LA FRONTERA**  
 Vicerrectoría Académica  
 Dirección de Extensión y Formación Continua

## CARTELERA 2do SEMESTRE 2013

SEPTIEMBRE JUEVES 05	<b>19:30 HRS</b> CIERRE DE CICLO DE CONCIERTOS <b>"GUITARRAS SIN FRONTERAS"</b> LUGAR: CATEDRAL TEMUCO. ENTRADA CON INVITACIÓN	23 DE AGOSTO AL 20 DE SEPTIEMBRE	<b>OSVALDO THIERS</b> EXPOSICIÓN "TIEMPO ENTRECORTADOS" LUGAR: SALA DE EXPOSICIONES PRAT 321 ABIERTA A LA COMUNIDAD DE LUNES A SÁBADO DE 9:00 A 19:00 HRS
SEPTIEMBRE OCTUBRE	<b>RUTH VALENTINI</b> ALEMANIA EXPOSICIÓN "VIDA" LUGAR: SALA DE EXPOSICIONES PRAT 321 ABIERTA A LA COMUNIDAD DE LUNES A SÁBADO DE 9:00 A 19:00 HRS.	OCTUBRE	<b>VI FESTIVAL INTERNACIONAL DE BALLET FOLCLÓRICO</b> <b>"DESDE EL FIN DEL MUNDO"</b> LUGAR: GIMNASIO OLÍMPICO Y COMUNAS DE LA REGIÓN. 4 PAÍSES INVITADOS. ENTRADA CON INVITACIÓN
OCTUBRE	<b>"PEQUEÑO FESTIVAL DE TEATRO UNIVERSITARIO"</b> LUGAR: SALA LOS AVELLANDOS CAMPUS ANDRÉS BELLO UFRO. ENTRADA CON INVITACIÓN	OCTUBRE	<b>SOBR</b> EXPOSICIÓN <b>"100 MIRADAS DE LA REPUBLICA CHECA"</b> LUGAR: SALA DE EXPOSICIONES PRAT 321 ABIERTA A LA COMUNIDAD DE LUNES A SÁBADO DE 9:00 A 19:00 HRS.
NOVIEMBRE	<b>GALA ANUAL BALLET FOLCLÓRICO</b> <b>"MAGIA CHILENA"</b> LUGAR: GIMNASIO OLÍMPICO ENTRADA CON INVITACIÓN	NOVIEMBRE	<b>HORTS GEHRT REXIN</b> ALEMANIA EXPOSICIÓN "RETROSPECTIVA" LUGAR: SALA DE EXPOSICIONES PRAT 321 ABIERTA A LA COMUNIDAD DE LUNES A VIERNES DE 9:00 A 19:00 HRS.
NOVIEMBRE	<b>"CASCANUECES"</b> BALLET DE CÁMARA UNIVERSIDAD DE LA FRONTERA LUGAR: AULA MAGNA UNIVERSIDAD DE LA FRONTERA. ENTRADA CON INVITACIÓN	NOVIEMBRE	<b>"ENCUENTRO NACIONAL DE DANZA"</b> LUGAR: AULA MAGNA UNIVERSIDAD DE LA FRONTERA ENTRADA CON INVITACIÓN
NOVIEMBRE DICIEMBRE	<b>EXPOSICIÓN COLECTIVA DE ARTISTAS REGIONALES</b> LUGAR: SALA DE EXPOSICIONES PRAT 321 ABIERTA A LA COMUNIDAD DE LUNES A SÁBADO DE 9:00 A 19:00 HRS.	DICIEMBRE	<b>LUIS MILLINGALLI</b> ECUADOR EXPOSICIÓN "NATURALEZA NAIF" LUGAR: SALA DE EXPOSICIONES PRAT 321 ABIERTA A LA COMUNIDAD DE LUNES A SÁBADO DE 9:00 A 19:00 HRS.

DIRECCIÓN DE EXTENSIÓN Y FORMACIÓN CONTINUA, PRAT 321, TEMUCO  
 E-MAIL: DIREXT@UFRONTERA.CL TELÉFONO: 45-2734078  
 WWW.EXTENSION.UFRO.CL

  
**UNIVERSIDAD DE LA FRONTERA**  
 Vicerrectoría Académica  
 Dirección de Extensión y Formación Continua

## EXPOSICIONES Y PRESENTACIONES DE LIBROS

OCTUBRE	<b>"GERONTOLOGÍA HUMANA"</b> DR. VÍCTOR CAIRE PRESENTACIÓN DEL LIBRO SALA DE EXPOSICIONES PRAT 321.	OCTUBRE	<b>"VIDA"</b> EXPOSICIÓN RUTH VALENTINI INAUGURACIÓN SALA DE EXPOSICIONES PRAT 321
OCTUBRE	<b>"CONCURSO NAC. DE CUENTOS"</b> VARIOS AUTORES PRESENTACIÓN DEL LIBRO SALA DE EXPOSICIONES PRAT 321.	OCTUBRE	<b>"ALGEBRA AVANZADA: Nociones, Introducción, Aplicación a la Teoría de Códigos Error-Corrección"</b> CRISTIAN MAYOL COMANDARI PRESENTACIÓN DEL LIBRO SALA DE EXPOSICIONES PRAT 321
OCTUBRE	<b>"PUNTO DE FUGA"</b> MANUEL SILVA ACEVEDO PRESENTACIÓN DEL LIBRO SALA DE EXPOSICIONES PRAT 321	NOVIEMBRE	<b>EXPOSICIÓN FOTOGRÁFICA REP. POPULAR CHINA</b>
NOVIEMBRE	<b>"ANTOLOGÍA"</b> JENARO PRIETO PRESENTACIÓN DEL LIBRO SALA DE EXPOSICIONES PRAT 321	NOVIEMBRE	<b>SOBR "100 MIRADAS DE LA REPUBLICA CHECA"</b> EXPOSICIÓN SALA DE EXPOSICIONES PRAT 321
DICIEMBRE	<b>HORTS GEHRT REXIN</b> ALEMANIA EXPOSICIÓN <b>"RETROSPECTIVA"</b> LUGAR: SALA DE EXPOSICIONES PRAT 321 ABIERTA A LA COMUNIDAD DE LUNES A VIERNES DE 9:00 A 19:00 HRS.	DICIEMBRE	<b>EXPOSICIÓN COLECTIVA DE ARTISTAS REGIONALES</b> LUGAR: SALA DE EXPOSICIONES PRAT 321 ABIERTA A LA COMUNIDAD DE LUNES A SÁBADO DE 9:00 A 19:00 HRS.

DIRECCIÓN DE EXTENSIÓN Y FORMACIÓN CONTINUA, PRAT 321, TEMUCO  
 E-MAIL: DIREXT@UFRONTERA.CL TELÉFONO: 45-2734078  
 WWW.EXTENSION.UFRO.CL



## Evidencia 2014

UNIVERSIDAD DE LA FRONTERA  
Vicerrectoría Académica  
Dirección de Extensión y Formación Continua

# Avance Cartelera Cultural Internacional 2º Semestre

La Dirección de Extensión y Formación Continua ya cuenta con elencos internacionales confirmados del más alto nivel para su Cartelera Cultural que ofrecerá durante el segundo semestre de este año, de modo completamente gratuito para la comunidad universitaria y regional.

### Septiembre

**Estreno Obra "El Velorio"**  
Laboratorio Teatral UFRO  
Aula Magna

### Octubre

**TEATRO NACIONAL**  
- MEMORIAL DEL BUFÓN de Juan Radrigán  
- "QUE TIEMPOS AQUELLOS... FANTA Y ROMO" de Víctor Faúndez.  
- EXPOSICIÓN DE PINTURA "Amazônia Viva: Tyrytê Kaxinawá" UNIVERSIDAD FEDERAL DE PARANÁ - BRASIL  
Aula Magna / Sala de Exposiciones

### Noviembre

**TEATRO ESPAÑOL**  
- ITINERANCIA REGIONAL OBRA DE TEATRO "NOCHE OSCURA" dirigida por Agustín Iglesias CIA. GUIRIGAI - Extremadura - España  
Temuco - Pucón - Angol

## Enero 2015

- ÓPERA DE PEKIN  
Patrimonio Cultural Inmaterial de la Humanidad - UNESCO  
EMBAJADA DE CHINA

- 3º Ciclo de Concursos Guitarras sin Fronteras / Tco - Chiloé

- 1º Certamen Internacional de Guitarra Clásica  
Gimnasio Olímpico / Aula Magna / Chiloé

[www.extension.ufro.cl](http://www.extension.ufro.cl)

## Espectáculos



“La bebida vendrá el año que viene. Cuando llegue la bebida de popá, quiero estar ahí”

BUICK MARTÍN, cantante

## Obra de teatro muestra los primeros años de Temuco

UFRO. El trabajo del dramaturgo y director Óscar Salinas será llevado a las tablas.

Tania Miquel  
taniamiquel@ufro.cl

Cuando Temuco comienza a formarse y el mundo rural llega a este fin de siglo, se genera una serie de episodios históricos pero también humorísticos, los que son retratados en un nuevo estreno del Laboratorio Teatral de la Universidad de la Frontera, con la puesta en escena de la obra “El velorio”.

Se trata de una obra de la dramaturgia regional, que fue escrita por Óscar Salinas, y cuyo argumento trata al presente un acontecimiento que se vivió en la ciudad de Temuco de 1890 donde el pueblo comienza a convertirse en lo que es hoy.

La obra se presentará el próximo jueves 4 de septiembre en el Aula Magna de la UFRo, ubicada a un costado del Gimnasio Olímpico Regional de calle Urzúa, y desde las 20:00 horas se encuentra invitada toda la comunidad regional.

**REFERENTE LOCAL**  
La obra se levanta en escena por el Laboratorio Teatral de la Universidad de la Frontera, quienes con la compañía han logrado trabajar como un referente local en el último tiempo, logrando así una muestra y variada cartelería teatral en toda la región, al ser de la Dirección de Extensión y Formación Continua de la UFRo.

En una oportunidad tocarán a las tablas “El velorio”, que es una obra original de su director y dramaturgo Óscar Salinas, quien ya publicó un trabajo en el año 2003, con el mismo contenido del Consejo Nacional de la Cultura y las Artes, y que también cuenta una publicación literaria que es este mes de septiembre será encargada por los actores y actores que conforman este elenco.

Se trata de una compañía



LA OBRA FUE ESCRITA POR ÓSCAR SALINAS EL AÑO PASADO.

4 de septiembre se presentará la única función en el Aula Magna de la Universidad de la Frontera.



LA INVITACIÓN ES GUARDAR en una chusa campesina, protagonizada por una viuda, un bandolero, hombre de campo y mujer de la vida.

La obra está ambientada a fines del siglo XIX en Temuco, en una ciudad que en aquellos años estaba en su momento de una obra de estilo histórico y patrimonial, con una alta calidad de teatro y drama.

En ella se cuenta sobre la vida de un hombre y su pueblo que nació a su propio tiempo, de ahí en adelante una saga de de amor y justicia que envuelve a su gente

se en la Frontera. En el prólogo de la obra escrita, el Premio Nacional de Historia, Jorge Pizarro Badiola, escribió que “Teatro e Historia se dan la mano en el texto que ahora se presenta. Un texto no es suficiente que ayude a comprender un pasado que hoy aún sigue vivo en nosotros”.

**PROPUESTA**  
Para Óscar Salinas la obra “El velorio” se inscribe en el nacimiento de una dramaturgia de la memoria regional, asentada

en el pasado fronterizo de la Araucanía. “Esta es una dramaturgia que no nace accidentalmente, sino que forma a la incertidumbre de nuestro presente, cargado de conflictos por la posesión de la tierra y la devoción del medio ambiente, surge de la necesidad de reconstruir los pilares de nuestra identidad. El mundo nuestro se levanta acunado frente a sus despojos, pero mundo blanco, plagado de dolores, borlas y campesinos pobres, también quiere contar su propia historia, historia que habla de nosotros, de los derechos del pueblo pobre y rural. Y que mejor que a través del teatro”, comenta.

La invitación es para todos el público y especialmente para los estudiantes, quienes podrán entrar sin invitación en la sede de la Universidad de la Frontera ubicada en calle Prat 32, Dirección de Extensión, o bien en la Biblioteca Central ubicada en el campus Andrés Bello de la UFRo. Las invitaciones son gratuitas.

### La pianista Mahani Teave se presenta mañana en Nueva Talca

La destacada pianista paraguaya Mahani Teave se presenta mañana a las 18:00 horas en un concierto que se realizará en la Casa de la Cultura de Nueva Talca. Esta actividad se realiza en el marco de las actividades que organiza la municipalidad para fomentar la cultura en la comuna. Además, este concierto cuenta con la participación del músico paraguayo Enrique Isla.

Los interesados en asistir a este único concierto gratuito deben entrar sin invitación en las oficinas de Promoción del Municipio de Nueva Talca.



EL RAP FUE EL MOTIVO DE HONOR.

### Los jóvenes se reunieron en torno al rap en la comuna de Angol

Un grupo de jóvenes se reunieron en torno al rap en la comuna de Angol. El balance que hizo la Oficina Municipal de la Juventud de Angol, OMI, tras el concierto de rap que se desarrolló en el Gimnasio del Liceo Industrial, de esta comuna.

Al evento llegaron más de 300 jóvenes a disfrutar de los ritmos del rap que estuvieron a cargo del conocido rapero húngaro y afro de Santiago, llamado de Colpelli, Mack Bassy y Lito MC, de Angol. El encargado de la OMI, Jaime Castro, hizo un especial agradecimiento a quienes hicieron posible este recital en la comuna de Angol.

Santiago

# Lima

7 Vuelos DIRECTOS semanales  
+ 7 Vuelos código compartido Avianca

CALL CENTER 600 600 2828    EMPRESA: 600 600 3555    skyairline.com    Temuco: Bulevar 677

Sky Airline premiada como la Mejor Línea Aérea Regional de Sudamérica 2014

## Evidencia 2015

### CARTELERA DE OTOÑO (MARZO - ABRIL - MAYO)

Los exitosos resultados obtenidos en la programación ofrecida durante este verano 2015, alcanzando a más de 10 mil espectadores, refuerzan el compromiso adquirido a través de nuestro Plan Estratégico 2013 - 2023 de vincularnos estrechamente con la comunidad y nuestro entorno, en un área altamente relevante, la extensión artística y cultural. Mediante estas acciones la Universidad de La Frontera se propone seguir avanzando como entidad pública de educación superior, en el sentido de facilitar el acceso a los bienes culturales a toda la población de Temuco y la Región de La Araucanía.

El programa de otoño ofrece nuevas e importantes actividades, todas de carácter gratuito, constituyéndose en un aporte al desarrollo del arte y la cultura en el medio regional.

¡Les esperamos!

**Dr. Nelson Araneda Garcés**  
Director de Extensión y Formación Continua

# 23

Dirección de Extensión, Prat 321.



### INICIO AUDICIONES ELENOS ARTÍSTICOS ESTABLES DE LA UNIVERSIDAD DE LA FRONTERA

Ballet de Cámara (Directora: Waltraud Püschel).  
Coro de Estudiantes (Directora: Juanita Miranda Cabello).  
Ballet Folclórico Magia Chilena (Director: Miguel Ángel Leiva).  
Conjunto de Proyección Folclórica Kalfu Rayen (Director: Víctor Arias).

Consultas al teléfono  
045-2734121  
ccac@ufrontera.cl

# MARZO

# 12

### INAUGURACIÓN EXPOSICIÓN "HUMO Y AGUA"

Samy Benmayor – Juan Treuquemil. Del 12 de marzo al 10 de abril

Sala de Exposiciones  
Prat 321



# 18

### "POETAS DE ESPAÑA Y AMÉRICA"

Ofrecido por el Ensamble Vocal e Instrumental Concerto Vocale dirigido por el maestro Víctor Alarcón.



# ABRIL

# 09

UFRO Sede Angol, 20:00 hrs.

### CONCIERTO BOLEROS DEL ALMA

Selección de clásicos boleros interpretados por el cantante y comunicador radial Adrián Sepilveda.



# 14

Dirección de Extensión  
Prat 321.



### INAUGURACIÓN ESCUELA ARTÍSTICA

Ceremonia que da inicio a las actividades de este prestigioso espacio artístico formativo donde participan elencos estables y alumnos.

# 15

### INAUGURACIÓN EXPOSICIÓN "COLORES DE AMÉRICA"

Exposición compuesta por 21 reproducciones fotográficas y escultóricas de importantes artistas latinoamericanos tales como Frida Kahlo, Oswaldo Guayasamín, el chileno Roberto Matta, entre otros. La propuesta museográfica busca tener un diálogo reflexivo con los visitantes.

Del 15 al 29 de abril  
Sala de Exposiciones UFRO  
Prat 321

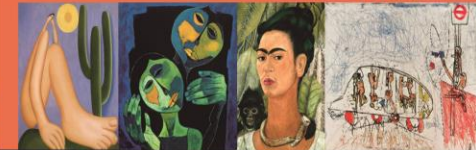

Auditorium Fac. de Medicina  
y Aula Magna UFRO  
19:00 hrs.

# 22-23

### MINI CICLO DE CINE FANTÁSTICO CON JORGE OLGUÍN

22 Charla y presentación de Making-off de la película "Gritos del bosque".

Exhibición película "Solos".

23 Exhibición película "Caleuche, el llamado del mar".



# 30

CONCIERTO BOLEROS DEL ALMA UFRO Sede Pucón, 20:00 hrs.





## Evidencia 2016

**OBRAS**

FECHA	HORARIO	LUGAR	OBRA	COMPAÑIA
Agosto Miércoles 03	11:00 hrs.	Aula Magna	"Cuentos de la Tierra"	TEATRO DE LA FRONTERA
Miércoles 03	20:00 hrs.	Sala Los Avellanos	"Tren, Trile, Triller"	ENJAMBRE
Jueves 04	11:00 hrs.	Aula Magna	"Cuentos de la Tierra"	TEATRO DE LA FRONTERA
Jueves 04	20:00 hrs.	Sala Los Avellanos	"Macho Dick Temporalisue"	CALATOS Y DANZA RETAZOS
Marzo 09	20:00 hrs.	Aula Magna	"Ternamente Humano"	LODOS DEL PUEBLO
Miércoles 10	20:00 hrs.	Aula Magna	"El Fuerte"	TEATRO DE LA FRONTERA
Jueves 11	11:00 hrs.	Sala Los Avellanos	"Principio"	BANDOLERA
Jueves 11	20:00 hrs.	Sala Los Avellanos	"Los pájaros se van con la muerte"	TEATRO PRESENTE
Marzo 16	20:00 hrs.	Sala Los Avellanos	"Juicio"	TEATRO A SOCIEDAD
Miércoles 17	11:00 hrs.	Sala Los Avellanos	"Jardín Teatro y música para la primera infancia"	TEATRO EN TRANSITO
Miércoles 17	20:00 hrs.	Sala Los Avellanos	"Letras en Rose"	CONTRATIEMPO
Jueves 18	11:00 hrs.	Sala Los Avellanos	"Lejito y Los Guardianes del Agua"	TEATRO-PELLA
Jueves 18	20:00 hrs.	Aula Magna	"El loco y la trile"	FAT
Marzo 23	11:00 hrs.	Sala Los Avellanos	"Casa Terike"	ITERIKE
Marzo 23	20:00 hrs.	Sala Los Avellanos	"El Lectorio: Contrapunto para dos voces camaleón"	CALATOS
Miércoles 24	20:00 hrs.	Antig. Centro Cultural	"El Fuerte"	TEATRO DE LA FRONTERA
Jueves 25	20:00 hrs.	Pabellón sede UFRF	"El loco y la trile"	FAT

Colaboradores

Organiza

**+info**

- diriv@ufrontera.cl
- PHS- 2734070
- Extensión UFR
- @UFRFExtension
- www.extension.ufr.cl

Red de Involuciones y Formación Continua  
Aula Arturo Prat 521

JUNIO/JULIO/AGOSTO

# CARTELERA Invierno 2016

UNIVERSIDAD DE LA FRONTERA  
50 ANOS  
1966-2016  
ESTADO  
FRONTERA

UNIVERSIDAD DE LA FRONTERA  
Vicerrectoría Académica  
Dirección de Extensión y Formación Continua

## PRESENTACIÓN

El invierno es la estación del año en la que nos refugiarnos, del frío y la lluvia del sur, un tiempo que nos provoca un estado de meditación y de reflexión que nos permite mirar y contemplar los cambios de una vida naturalista.

Hay, sin embargo, momentos otros, momentos a esta reflexión el cambio climático y sus consecuencias.

Es así como vivimos naturalmente un periodo en el que no llueve o hace tanto frío, como en otros años y la contaminación del aire y de las aguas es un tema preocupante.

En este contexto, el arte y los artistas nos aportan una mirada humanizadora, que desde la cultura, a través de las diferentes expresiones, propone una revalorización de la vida en común y su relación con el entorno natural.

Al presentar nuestra Cartelera de Invierno, les invitamos no solo a participar del conjunto de actividades que hemos preparado, sino que, además, a ser parte activa de esta reflexión.

Así, el teatro, el cine, la danza, la música, exposiciones y talleres, cobrarán un nuevo sentido, que sumado a su valor estético, aportarán a la necesaria construcción de una mejor y más activa comunidad.

**VIVA LA CULTURA!**

Dr. Nelson Aranda Garcés  
Director de Extensión y Formación Continua  
Universidad de La Frontera



**JUNIO**

**EXPOSICIÓN REPRODUCCIONES ARQUEOLÓGICAS**  
FOLIL METANE - CNCA / RESPONSABLE: SANDRA SAN MARTIN  
6 al 16  
Dirección de Extensión y Formación Continua  
Avda. Arturo Prat 321  
19:00 hrs.

**MAGDALENA MATTHEY**  
PRESENTACIÓN DISCO PIDE UN DESEO + HOMENAJE EDITH PIAF  
Miércoles 8  
Aula Magna, Uruguay 1720  
20:00 hrs.

**BALLET FOLCLÓRICO "MAGIA CHILENA"**  
GALA CULTURAL / DIRECCIÓN: MIGUEL ÁNGEL LEIVA  
CONGRESO CLAC - IDER  
Miércoles 15  
Aula Magna, Uruguay 1720  
19:30 hrs.

**EXPOSICIÓN FOTOGRÁFICA AO RAPA NUI**  
IMÁGENES DE KANTU TUKI  
21 de Junio al 15 de Julio  
Museo Antropológico P. Sebastián Englert - Isla de Pascua  
Dirección de Extensión y Formación Continua  
Avda. Arturo Prat 321  
Inauguración martes 21 / 19:00 hrs.

**CEREMONIA ENTREGA PREMIO NACIONAL DE POESÍA JORGE TEILLER**  
Premio Nacional de Poesía Jorge Teillier 2016  
Viernes 24  
Dirección de Extensión y Formación Continua  
Avda. Arturo Prat 321  
19:00 hrs.

**OBRA ACERCANDO EL UNIVERSO**  
CHARLA TEDATRAL - CÍA. NÉQUE TEATRAL  
FUNCIÓN ESCOLAR  
Miércoles 29  
Municipalidad de Traiguayn  
19:00 hrs.

**JULIO**

**GALA BALLET: CAPERUCITA ROJA**  
ESCUELA ARTÍSTICA UFRO  
DIRECCIÓN: WALTRAUD PÜSCHEL  
Viernes 1  
Aula Magna, Uruguay 1720  
19:00 hrs.

**DANZA EN LA FRONTERA**  
BALLET DE CÁMARA UFRO + INVITADOS  
DIRECCIÓN: WALTRAUD PÜSCHEL  
Viernes 1  
Aula Magna, Uruguay 1720  
20:00 hrs.

**OBRA ACERCANDO EL UNIVERSO**  
CHARLA TEDATRAL - CÍA. NÉQUE TEATRAL  
FUNCIÓN ESCOLAR + ESTRENO  
Viernes 1  
Centro Cultural de Leutran  
19:30 hrs.  
Lunes 4  
Aula Magna  
11:00 hrs. / 13:00 hrs.  
Martes 5  
Aula Magna  
17:00 hrs.  
Jueves 7  
Alfarrica  
Centro Cultural Lagan  
12:00 hrs. / 19:00 hrs.

**ESTRENO**

**CONCIERTO CORDO DE CAMARA**  
VIVALDI - SCHUBERT - MOZART  
DIRECCIÓN: ALEJANDRO ARRAO  
Viernes 8  
Los Unidos  
Calle San José  
19:00 hrs.  
Sábado 9  
Cuatro Vientos  
Parque Germánica  
19:30 hrs.

**EXPOSICIÓN ARTISTAS EUROPEOS**  
COLECCIÓN PRIVADA / RESPONSABLE: LUIS ABARZÚA  
REP. CHECA - ALEMANIA - ESPAÑA - AUSTRIA - FRANCIA  
19 de Julio al 13 de Agosto  
Dirección de Extensión y Formación Continua  
Avda. Arturo Prat 321  
Inauguración martes 19 / 19:00 hrs.

**CICLO CINE UFRO 2016**

**MARTES 31 MAYO EL RENACIDO**  
DIRECTOR: ALEJANDRO G. VARRIATO

**MARTES 07 JUNIO SICARIO**  
DIRECTOR: DENIS VILLENEUVE

**MARTES 14 JUNIO MAD MAX**  
DIRECTOR: GEORGE MILLER

**MARTES 21 JUNIO SPOTLIGHT**  
DIRECTOR: TOM MC CARTHY

**MARTES 28 JUNIO EN EL CORAZÓN DEL MAR**  
DIRECTOR: RON HOWARD

**MARTES 05 JULIO CAROL**  
DIRECTOR: TODD HAINES

**MARTES 12 JULIO LA HABITACIÓN**  
DIRECTOR: LENNY ABRAHAMSON

**ENTRADA LIBERADA CON INVITACIÓN**  
LUGAR: AUDITORIUM FACULTAD DE MEDICINA  
19:30 HORAS

**AGOSTO**

**GIRA ITALIA**  
BALLET FOLCLÓRICO MAGIA CHILENA  
DIRECCIÓN: MIGUEL ÁNGEL LEIVA  
3 al 25  
Italia

**DESDE URUGUAY**  
CONCIERTO PITUFO LOMBARDO  
"MÁS SOLO QUE EL UNO"  
Jueves 25  
Sala Los Avellanos  
20:00 hrs.

**TALLERES** Junio Julio Agosto

TALLER	PRELATOR	FECHA	LUGAR	HORARIO
Ballet Clásico - Técnica Académica	Waltraud Püschel	03	Prat 321	10:00 hrs.
Clases Magistrales Ballet	Jaime Pinto	16	Prat 321	10:00 hrs.
Alfarrica Reproducciones Arqueológicas	Sandra San Martín	17	Prat 321	10:00 a 13:00 hrs.
Normación Oral	Domingo Araujo	04, 05 y 06	Prat 321	09:00 a 13:00 hrs.
Magisterio de Alfarrica	Marcelo Cornejo	04, 05 y 06	Prat 321	15:00 a 19:00 hrs.
Actuación para Jóvenes	Ricardo Pinto	05 y 12	Prat 321	10:00 a 13:00 hrs.
Dramaturgia	Juan Rodríguez	09, 10 y 11	Prat 321	10:00 a 14:00 hrs.
Actuación	Oscar Salinas	07 y 14	Duodé Sese UFRO	09:00 a 13:00 hrs.
Actuación	Oscar Salinas	20 y 27	Araol Centro Cultural	09:00 a 13:00 hrs.
Murga	Eduardo "Pitufu" Lombardo	25	Sala Los Avellanos	16:30 hrs.
Rehabilitación Bionica Lamin y Pichicautin	Ronald Figueroa	23 y 24 30 y 31	Sede Lenin y Pichicautin	15:00 hrs.

Evidencia 2017

Organiza:

**UNIVERSIDAD DE LA FRONTERA**  
Vicerrectoría Académica  
Dirección de Vinculación con el Medio

# ENERO CARTELETA VERANO 2017

	<p><b>Exposición XII Salón Nacional del Arte de la Acuarela Ricardo Anwandter</b> Inauguración: jueves 5 a las 19:00 hasta</p> <p><b>5 al 27</b> Sala Exposiciones UFRD, Avda. Arturo Prat 321 09:00 a 18:00 hrs.</p>		<p><b>Concierto de Arpa / Leonard Jácome / Venezuela</b> Creador del Arpa Eléctrica Venezolana</p> <p><b>viernes 6</b> Pucón 20:30 hrs.</p>
	<p><b>Teatro de La Frontera en Festival FITZA Antofagasta</b> Obra: EL FUERTE</p> <p><b>viernes 6</b> Anticentro del Parque Cnocia, Antofagasta</p>		<p><b>Agrupación Artística de Henan</b></p> <p><b>miércoles 18</b> Pucón 20:30 hrs.</p> <p><b>jueves 19</b> Carahue 20:00 hrs.</p>
	<p><b>Magia Chilena / Ballet Folclórico</b> Danzas de Chile Director: Miguel Ángel Leiva</p> <p><b>jueves 12</b> Frente DIR. DE VINCULACIÓN CON EL MEDIO Av. Arturo Prat 321 18:00 hrs.</p>		<p><b>Concierto de Piano</b> Armands Abols / República de Letonia</p> <p><b>viernes 20</b> Pucón 20:30 hrs.</p>
	<p><b>Muestra de Documentales Patrimoniales</b> UFRD / CUECH / Cineteca Nacional</p> <p><b>viernes 13</b> DIR. DE VINCULACIÓN CON EL MEDIO / Av. Arturo Prat 321 16:00 hrs.</p>		<p><b>Beckman Jazz Nueva York</b> Mago Viqueque (Español), piano. Nylon Warner (Estados Unidos), saxofón. Pablo Menares (Chile), batería. Rodrigo Rincón Barrios (Chile), bajo.</p> <p><b>sábado 21</b> Pucón 20:30 hrs.</p> <p><b>domingo 22</b> Parque Estadio Municipal de Temuco 19:00 hrs.</p>
	<p><b>El Loco y la Triste</b> Compañía de Teatro T.A.T.</p> <p><b>viernes 13</b> Centro Cultural Liqueñ Villarrica 20:30 hrs.</p>		<p><b>Concierto de Canto y Piano</b> Gloria Benner y Susana Espinoza</p> <p><b>lunes 23</b> Aula Magna, Uruguay 1720 20:00 hrs.</p>
	<p><b>Gira Teatro de La Frontera Calama 2016</b> Insomnio Obra El Fuerte Director: Oscar Salinas</p> <p><b>14 al 21</b></p>		<p><b>Magia Chilena y Conjunto Katia Rayen</b> Expo Campesina / Saavedra</p> <p><b>Domingo 29</b> Comuna de Saavedra 18:00 hrs.</p>
	<p><b>Camerata Filarmónica</b> Teatro Municipal de Santiago</p> <p><b>lunes 16</b> Aula Magna, Uruguay 1720 20:00 hrs.</p>		<p><b>Camerata Filarmónica</b> Teatro Municipal de Santiago</p> <p><b>Martes 17</b> Pucón 17:00 hrs.</p>

**TODOS LOS EVENTOS SON GRATUITOS . PREVIO RETIRO DE INVITACIONES EN NUESTRA DIRECCIÓN AV- ARTURO PRAT 321**

Colaboradores:

**DIRECCIÓN DE VINCULACIÓN CON EL MEDIO**  
[www.vinculacion.ufro.cl](http://www.vinculacion.ufro.cl)







### Actividades artístico-culturales, periodo 2013 - 2017

Año	Comunales	Regionales	Nacionales	Internacionales	Total
2013	26	8	9	6	49
2014	34	31	15	7	87
2015	24	17	14	20	75
2016	28	29	17	7	81
2017	14	35	14	11	74